



Embajada de
Colombia en Líbano



**PLAN DE CONTENCIÓN DEL RIESGO
EMBAJADA DE COLOMBIA EN EL LÍBANO
28 de febrero de 2026**

Estimado ciudadano por favor lea en su totalidad este plan

La Embajada de Colombia en el Líbano se permite enviar el presente plan de contención del riesgo a la comunidad colombiana en el Líbano, Jordania, Siria e Irak. Se retoma este plan luego de varios hechos que han venido sucediendo en el Líbano y ahora en Medio Oriente.

En años anteriores, la Embajada de Colombia remitió planes de contención del riesgo con versiones actualizadas el 11 de octubre, 16 de octubre, 19 de octubre, 16 noviembre del 2023, 24 de enero, 21 de junio, 30 de julio y 5 de agosto de 2024 y 13 de junio de 2025. Posteriormente a ello, y dada la gravedad, se emitió Plan de Emergencia el 9 de agosto, el 23 de septiembre y el 4 de noviembre de 2024.

Hechos que hacen retomar un plan de contención del riesgo

La Embajada de Colombia y su Sección Consular en el Líbano informan a la comunidad colombiana residente en los países de la circunscripción que, en horas recientes, se han presentado ataques en al menos 5 ciudades de Irán. A su vez, Irán bombardeó zonas militares en Emiratos Árabes Unidos, Qatar, Bahrein e Israel. en la mañana del día 28 de febrero de 2026. Según reportes, múltiples ataques aéreos han afectado zonas del sur del Líbano. Las autoridades libanesas piden que el país se mantenga al margen del conflicto.

Frente al escalamiento de la situación en Oriente Medio, y los ataques en el Líbano, se insta a los ciudadanos colombianos considerar salir del país mientras el aeropuerto esté en funcionamiento, o buscar un lugar seguro en las zonas montañosas urbanizadas, el centro o el norte del Líbano. De igual forma, se solicita a los colombianos que se encuentren en el exterior abstenerse de visitar el Líbano, Jordania, Siria e Irak.

El primer ministro libanés Nawaf Salam dijo hoy 28 de febrero, que su país se niega a ser involucrado en la guerra, después de que Israel y Estados Unidos lanzaron ataques contra Irán. Las autoridades libanesas temen que Hezbolá pueda involucrarse en el conflicto.



Embajada de
Colombia en Líbano



Fuente: Aljazeera.

Alerta de la Embajada de Colombia en el Líbano a 28 de febrero 2026

La Embajada de Colombia advierte de la situación de riesgo que se presenta en el Líbano y Medio Oriente, y aconseja a los nacionales colombianos alejarse de manifestaciones, zonas militares, espacios de posible riesgo o que hayan sido atacados en el pasado, en especial el sur del Líbano y la zona de Dahie en Beirut.

La ciudad de Beirut no está exenta de un nuevo bombardeo tal como los ocurridos.

Es necesario que la comunidad tome en cuenta medidas de autoprotección con el objeto de prevenir y controlar los riesgos provenientes de la situación de riesgo en el país. Se deben prever medidas sobre primeros auxilios, autoabastecimiento alimentario, desplazamiento a sitios seguros, entre otros.

La Embajada de Colombia tiene habilitados los siguientes medios de atención: cbeirut@cancilleria.gov.co; teléfono fijo Embajada: 04 415790/91/92.



Embajada de Colombia en Líbano



Teléfono para emergencias WhatsApp: +961 1895380. También conserve los números de emergencia de Policía: 112; Cruz Roja: 140; Bomberos/Defensa Civil:125

Si usted conoce nacionales colombianos que no se hayan registrado en la Sección Consular, **se solicita que se registren** a través del siguiente enlace electrónico:

<https://tramitesmre.cancilleria.gov.co/tramites/enlinea/registrarCiudadano.xhtml>

O que informen sobre su estancia a través del correo electrónico: cbeirut@cancilleria.gov.co

Lugares de salida en caso de tener que desplazarse de su residencia o el espacio habitacional donde se encuentre.

Si decide dejar su residencia o espacio habitacional por el riesgo existente, hacia otro lugar de forma temporal o permanente, tenga en cuenta:

- **Vía aérea.** El aeropuerto internacional está funcionando aunque algunas aerolíneas han cancelado vuelos a países de Oriente Medio, así como hacia Beirut. Otras aerolíneas tienen vuelos a diferentes lugares geográficos fuera del territorio nacional.

BEIRUT - RAFIC HARIRI INTERNATIONAL AIRPORT Flight Info Services Transportation

Airline	Flight No.	From	Status	Real
UAE	UF 001	SHARM EL SHEIKH	Cancelled	10:30
IA	IA 131	BAGHDAD	Cancelled	10:30
ME	ME 311	AMMAN	Delayed	15:30
ET	ET 3406	ADDIS ABABA		11:00
QR	QR 416	DOHA	Cancelled	11:10
ME	ME 252	ATHENS	Arrived	12:48
ME	ME 425	RIYADH	Delayed	16:00
AF	AF 566	PARIS	Cancelled	14:20
IA	IA 139	BAGHDAD	Cancelled	14:30
ME	ME 365	JEDDAH		14:50
CY	CY 120	LARNACA	Cancelled	15:00
ME	ME 427	DUBAI		15:05

Arrival Departure

- **Vía marítima.** Identifique embarcaciones que tengan el servicio de transporte para desplazarse por mar a otra zona dentro del Líbano u



Embajada de Colombia en Líbano

otro lugar más seguro fuera del territorio libanés. Los principales puertos son los de Beirut, Trípoli, Tiro y Jounieh.

- **Vía terrestre.** Si usted decide desplazarse a donde familiares o amigos en bus a otra zona del país más segura, como las montañas, zona del centro o el norte del país, verifique antes la disponibilidad de la empresa de transporte por bus.

Si usted tiene automóvil y decide desplazarse a otro lugar, debe revisar el estado de las vías para no tener un mayor riesgo. Así mismo, ver o escuchar los medios de comunicación acerca de situaciones en las vías.

Si se desplaza en automóvil, tenga en cuenta: Llenar el tanque de gasolina; luces del vehículo funcionando; kit de carretera; llanta de repuesto en buen estado; llevar un gato hidráulico; y en general que el carro esté en buenas condiciones.

En cualquiera de los casos anteriores, no olvide cerrar su casa con llave y seguro. Deje cerrado los registros de gas, agua y luz. Recuerde que en caso de emergencia usted solo debe salir con los objetos personales estrictamente necesarios.

Medidas de autoprotección frente a situaciones de amenaza o riesgos.

Es necesario que tomen en cuenta medidas de autoprotección con el objeto de prevenir y controlar riesgos provenientes de la situación de seguridad en el país. En situaciones de emergencia, se deben prever medidas sobre primeros auxilios, auto abastecimiento alimentario, desplazamiento a sitios seguros, entre otros.

Protegerse a sí mismo y a su familia, conlleva prepararse frente a situaciones de riesgo o amenaza que, en caso de darse, pueden ocasionar daño a la vida, la integridad personal, la salud o los bienes. Por ello, **se le invita a llevar a cabo conductas de autoprotección** como:

- Evite estar presente en lugares con grandes aglomeraciones de público.
- Evite viajar o desplazarse a lugares que puedan considerarse de riesgo.
- Evite en las actuales circunstancias ir a la frontera sur del Líbano.
- Si en su zona, las autoridades locales o nacionales les han indicado tomar medidas de protección específicas, siga las mismas.



Embajada de
Colombia en Líbano

- Manténgase enterado de la situación por medios de comunicación confiables.

Medidas relacionadas con lugares de protección personal y familiar.

- Identifique dentro de su residencia o edificio un lugar de protección para emergencias. Si este no existe, procure con sus vecinos organizar un lugar para este propósito.
- Identifique en su municipalidad un lugar de protección o refugio que haya sido establecido para casos de emergencia.
- Identifique cerca de su lugar de residencia los hospitales más cercanos.
- Una vez identificados estos espacios, informe al resto de su grupo familiar sobre la ubicación de ellos y la forma de llegar.
- Si escucha disparos o cohetes cerca del lugar donde habita, muévase a un lugar seguro interno en su casa y manténgase alejado de ventanas o balcones.

Medidas relacionadas con la atención en salud o elementos en esta materia para la persona y su entorno familiar.

Es importante que tenga en cuenta que para ser atendido rápidamente en un hospital debe tener un seguro de salud. Mantenga siempre con usted el seguro médico pago.



Mantenga elementos de primeros auxilios y un botiquín de primeros auxilios, teniendo en cuenta los siguientes elementos:

- Antiséptico para heridas
- Agua oxigenada
- Gasas para cubrir heridas
- Curas



Embajada de
Colombia en Líbano

- Cinta adhesiva o esparadrapo para cubrir heridas
- Tiras de vendas
- Tijeras y pinzas
- Termómetro
- Desinfectante para manos
- Tapabocas
- Jeringas, cucharas y vasos para medicamentos que necesite
- Medicamentos para tos y resfriado
- Medicamento anti ácido y antidiarreico
- Antiinflamatorios y analgésicos
- Aspirina

Personas con medicamentos prescritos procurar tener reserva de estos.
Llevar consigo la prescripción médica.

Medidas relacionadas con elementos de supervivencia para la persona y su entorno familiar.

- Mantenga agua en botella debidamente sellada.
- Comida en lata o no perecedera.
- Fósforos y velas.
- Linterna con pilas.
- De ser posible una estufa de un puesto no necesariamente eléctrica.
- Mantas o sábanas.
- Repelente.
- Protector solar.
- Teléfono celular debidamente cargado.
- Cargadores de celular.
- Si le es posible, mantenga una pila de cargador de teléfono.

Medidas en caso de tener que salir de su residencia.

- Use ropa sencilla y básica, con zapatos cómodos tipo tenis.
- Lleve consigo una botella de agua.
- Porte alimentos en lata.
- Mantener un morral de fácil uso y poco peso. Contenido del morral: Una linterna; elementos de aseo: cepillo de dientes, crema de dientes, hilo dental, jabón, alcohol, etc.; cargador de celular y pila de teléfono celular si la tiene.



Embajada de
Colombia en Líbano

Solo si le es posible y lo considera pertinente, adquiera un seguro que proteja sus bienes por los riesgos que actualmente se presentan.

Medidas relacionadas con los documentos de identidad o elementos para mantener consigo.

Porte consigo en una billetera o en un porta-documentos:



- Documento de identificación en el Líbano, Jordania, Siria o Irak si lo tiene.
- Pasaporte colombiano, del Líbano, Jordania, Siria o Irak.
- Documento de identificación colombiano.
- Licencia de conducción.
- Dinero en efectivo.
- Tarjetas débito o crédito.
- Tarjetas de atención del seguro médico en el Líbano o internacionales.
- Una hoja con teléfonos y direcciones físicas o electrónicas de los lugares más apremiantes como familiares, policía, hospitales, Cruz Roja, Embajada, etc.
- Guarde fotocopias de los distintos documentos de identidad. En caso de pérdida será más rápido poder llevar a cabo un duplicado de ellos.



Embajada de Colombia en Líbano



Ubicación de la Embajada de Colombia y su Sección Consular:

Recuerde que la Embajada de Colombia trasladó su sede a: Naccache, Villa Roger Saleh, Calle de las Embajadas No. 66 – Área Metropolitana de Beirut.

El enlace de ubicación de Google Maps es:

<https://maps.app.goo.gl/ybRfwFAMej27oBd59>

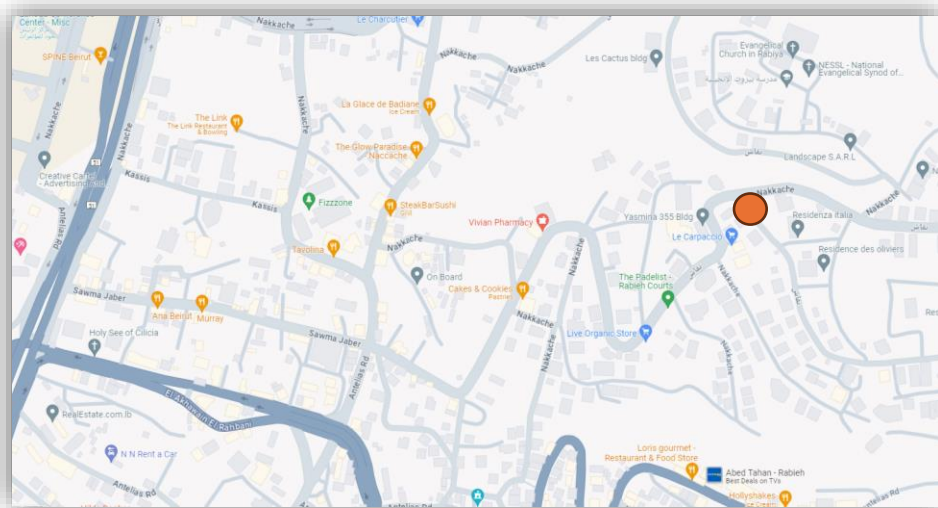



Embajada de Colombia en Líbano



Ubicación de varios de los hospitales más importantes en Beirut:

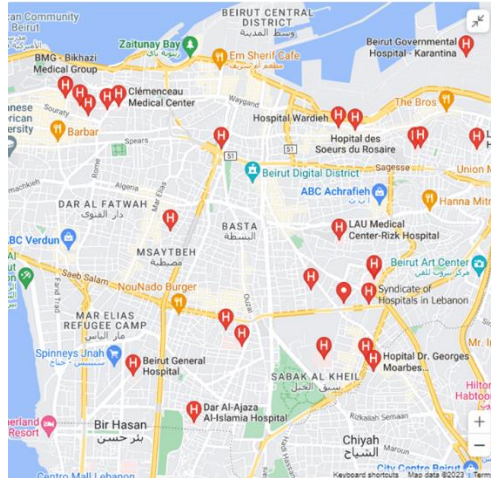

- The Rafik Hariri University Hospital. Dirección: outskirts of southern Beirut
- LAU Medical Center-Rizk Hospital: Dirección Zahar Street in Beirut
- Hospital Wardieh: Dirección: Abou Rouss, Bayrut, Lebanon
- Beirut General Hospital: Dirección: Beirut - Jnah - facing Spinneys
- Dar Al-Ajaza Al-Islamia Hospital: Dirección: Abdul-Rahman Labban Street, East of Sports City, Beirut
- Hospital Hôtel-Dieu de France: Dirección: Alfred Naccache Boulevard, Beirut
- St Georges Hadath Hospital. Dirección: Saida Street Hadath.

Ubicación del aeropuerto del Líbano:

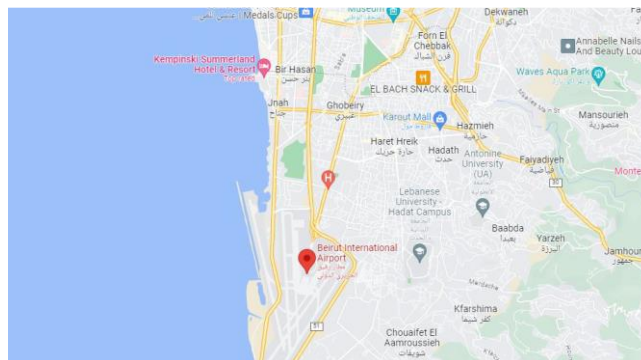

Dirección: Beirut Rafic Hariri International Airport, Beirut, Lebanon



Embajada de Colombia en Líbano



Fuerza Aérea del Líbano:



Dirección: Houch Hala

Ministerio de Defensa del Líbano:

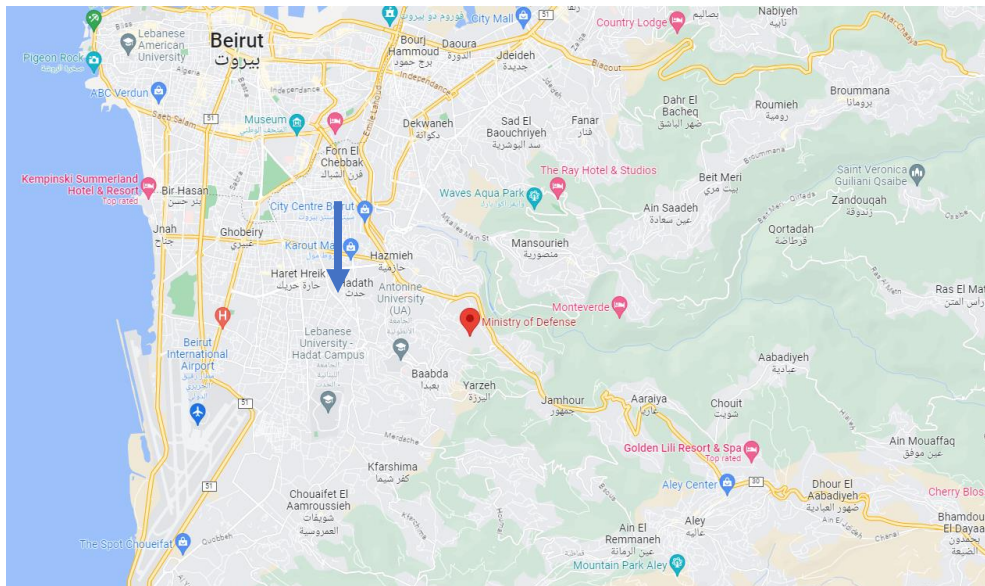

Dirección: Baabda



Embajada de Colombia en Líbano



Base Naval de Beirut:

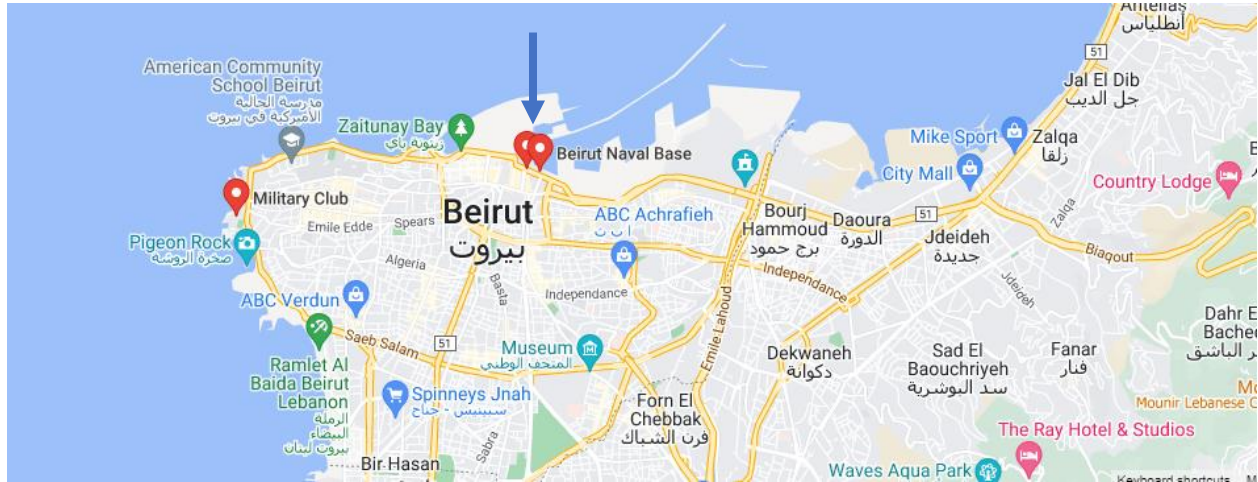

Dirección: Base Naval de Beirut